

UAB "Matikada"

**NEKILNOJAMOJO DAIKTO
KADASTRINIŲ MATAVIMŲ BYLA**

Tomas: 1

Nekilnojamojo turto objektas: Žemės sklypas su statiniais

Žemės sklypo kadastrinis Nr.: 0101/0034:123

Registro Nr.: 44/90014 (Žemės sklypas su statiniais)

Adresas: Vilniaus m. sav. Vilniaus m. Šilo g. 24

Lapų skaičius: 24

Tomo Nr. 1
Registro 44/90014

BYLOS TOMO VIDAUS APYRAŠAS

Eil. Nr.	Dokumento pavadinimas	Dokumento		Lapų skaič.	Bylos lapų numeriai	Pastabos
		Nr.	Data			
1	Statinio planas "STATINIŲ IŠDĖSTYMO PLANAS"		2024-10-18	1	1	
2	PASTATO FOTONUOTRAUKOS 1F FORMA		2024-10-18	1	2	
3	Statinio planai		2024-10-18	5	3-7	
4	PASTATO IR JO SUDĖTINIŲ DALIŲ KADASTRO DUOMENYS 1A FORMA		2024-10-18	3	8-10	
5	PASTATO IR JO SUDĖTINIŲ DALIŲ VERČIŲ NUSTATYMAS 2A FORMA		2024-10-18	1	11	
6	PASTATO PATALPŲ PLOTŲ EKSPLIKACIJA 3 FORMA		2024-10-18	12	12-23	

Vidaus apyrašo lapų 23

Matininkė Vilma Varnienė

Matininkas(-ė) VILMA VARNIENĖ, kvalifikacijos pažymėjimo Nr. 2M-M-1393, tel.: + 370 657 847 70

PASTATO FOTONUOTRAUKOS

Adresas Vilniaus m. sav. Vilniaus m. Šilo g. 24
Paskirties grupė Visuomeninių
Paskirtis Mokslo
Pavadinimas Mokykla
Žymėjimas plane 1C3/p
Kadastro duomenų nustatymo data 2024-10-18 **Unikalus numeris** 1095-9024-7012



matininkė

VILMA VARNIENĖ

2024-11-18 08:35:35



* 1 1 7 2 7 2 2 1 6 6 *

Lapas 1 iš 1

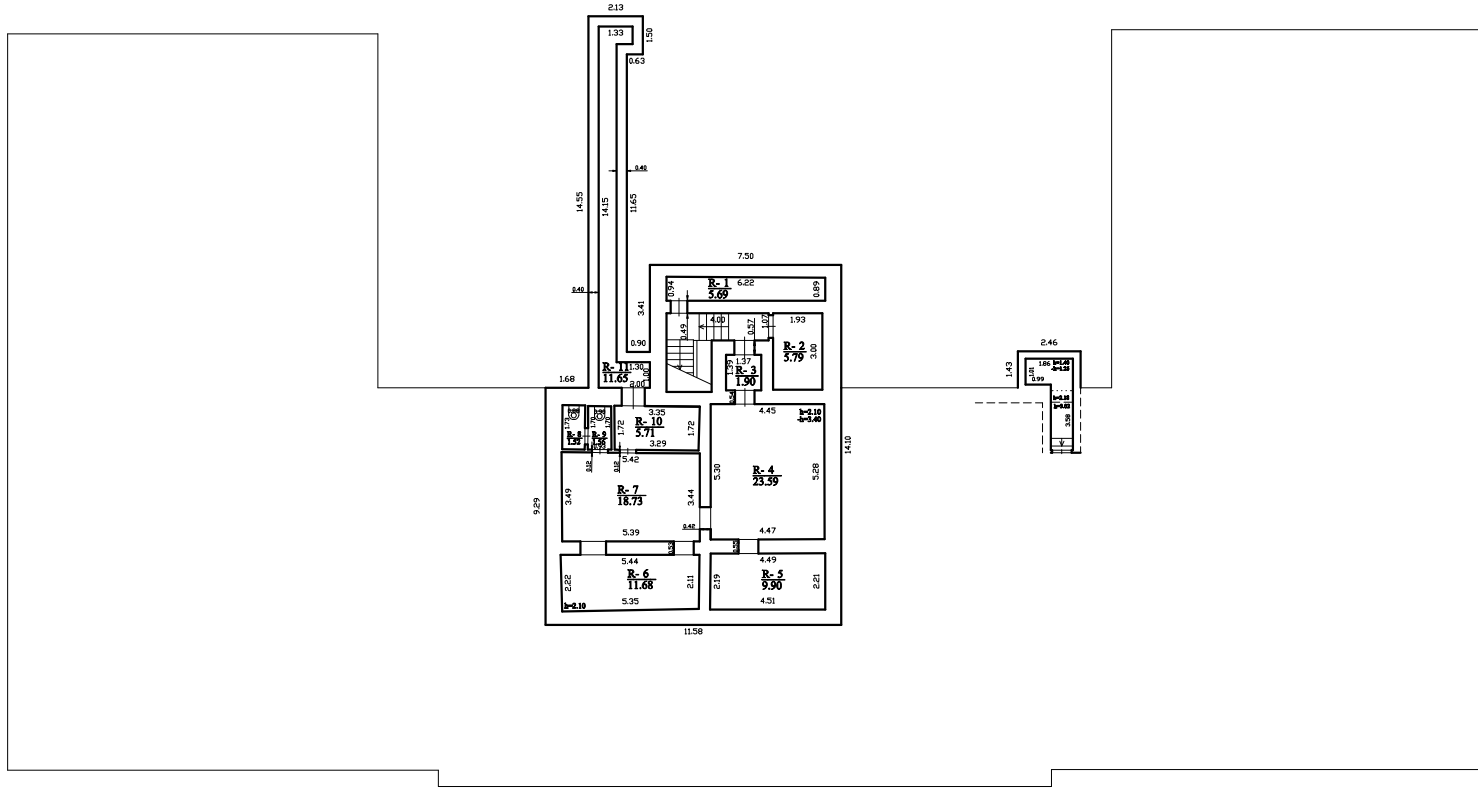

R
H=2.50

UAB "MATEKADA", Įrašas: 302461134, adresas: Lijonų g. 9-49 LT-08108 Vilnius tel.: +370 677 847 70		
Atstovėlis įregistruotas 2024-10-18	Partneris	Yra teisė gauti
2024-10-18	įregistruotas	VYTAJA VARNIŠIUS
Adresas: Vilnius m. sen. Vilniaus m. šilų p. 24		
Projektas sukuriamas planas	1:500	
Projektas patvirtintas projekto data	2024-10-18	
Planas patvirtintas data	2024-10-18	
Atstovėlis	1:100	



1172761992

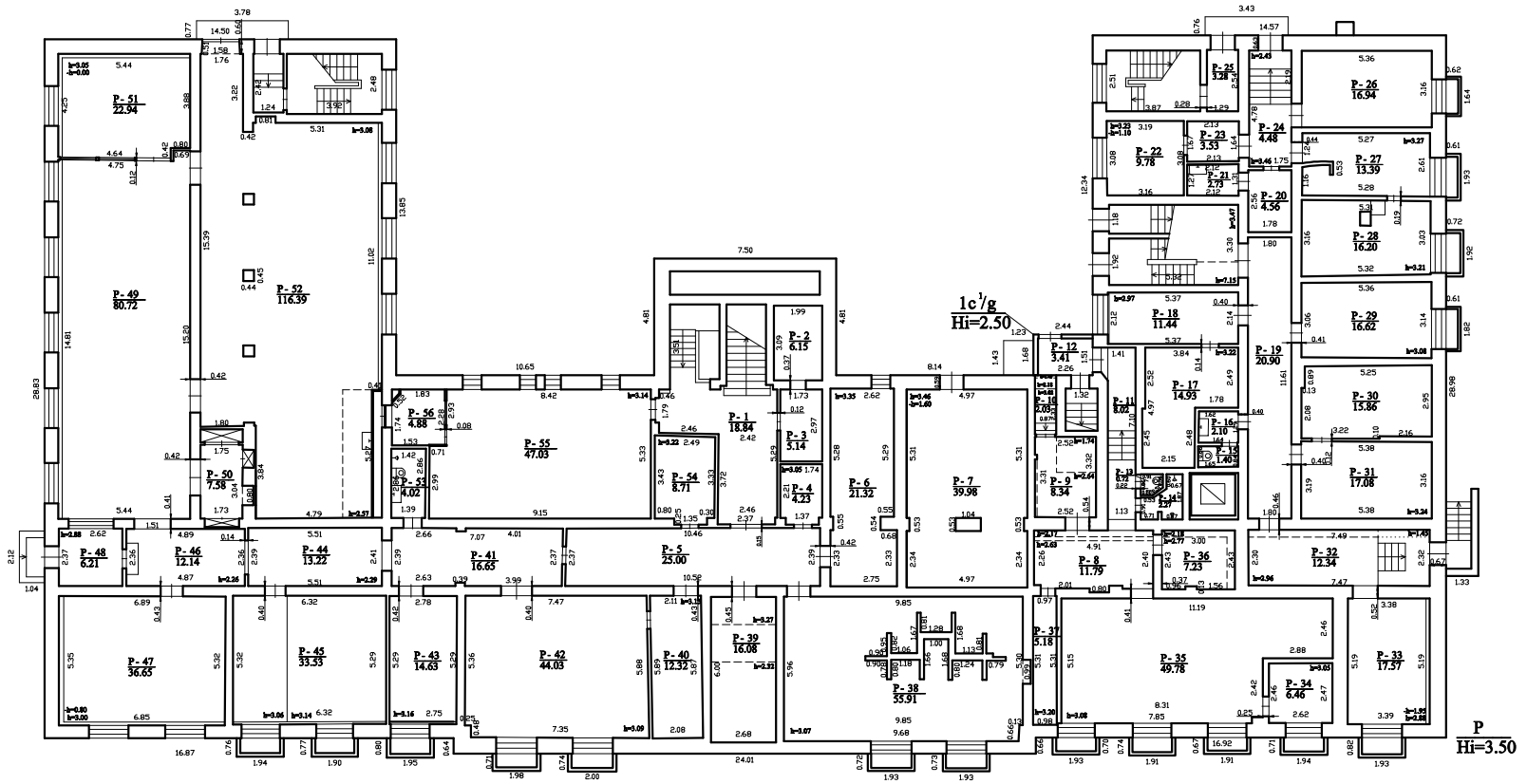

UAB "MATEJADA", Įmonės kodas: 302461154, adresas: L. Jureičio g. 9-49 LT-08108 Vilnius tel.: +370 687 847 70		
Atstovaujantis	Paraiškų	Vieta ir paraiškų
11727611992	11727611992	
Adresas: Vilnius m. sen. Vilkinis m. Šilų g. 24		
Projektavimas planas	1:500	
Projektavimas apimtinių duomenų	2024-10-18	
Planavimas duomenų	2024-10-18	
Intensyvumas	1:100	



11727611992

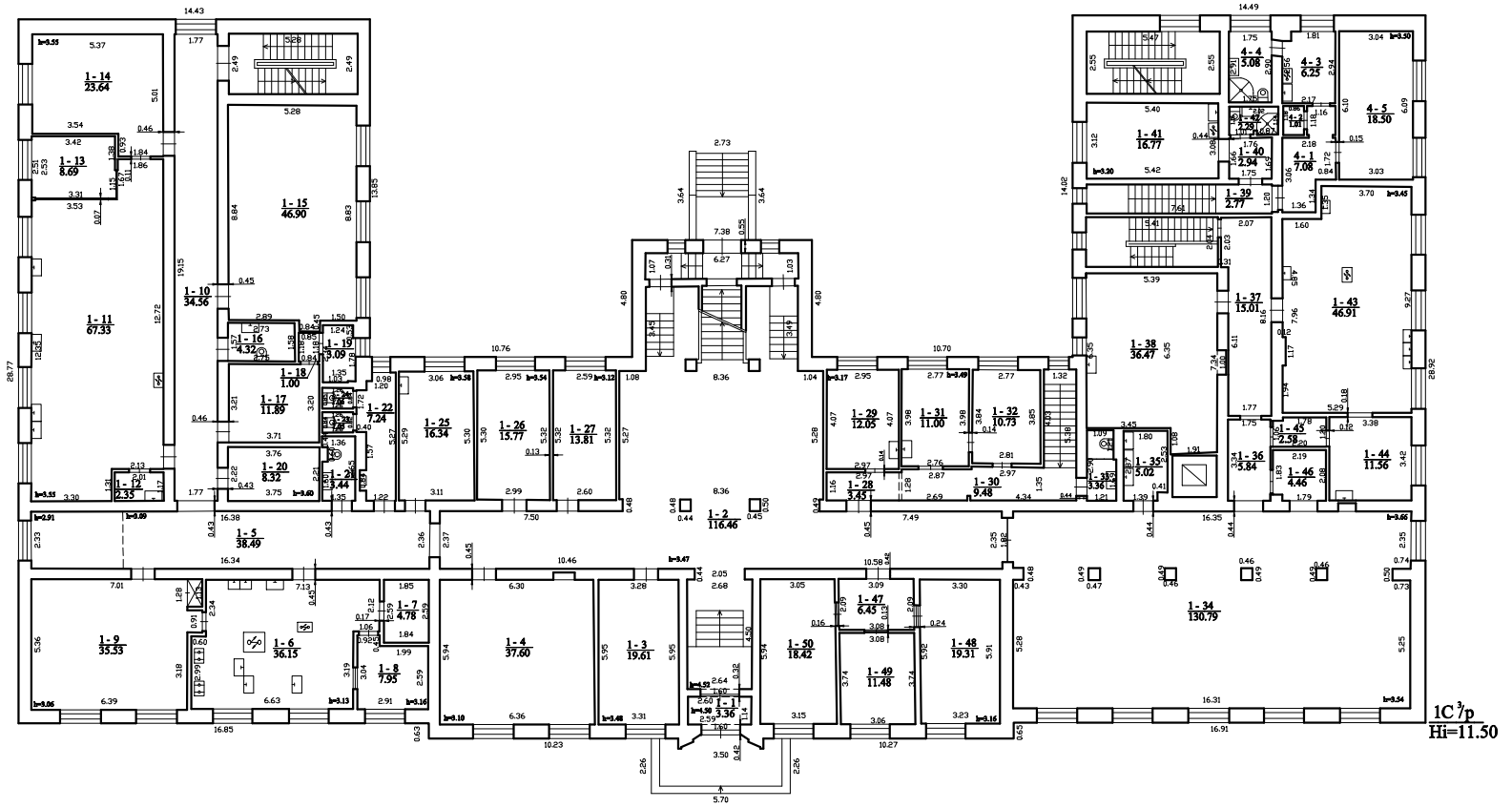

1C³p
Hi=11.50

UAB "MATEJADA", Ibdas: 3004(1)14, adresas: Lijonų g. 9-09 17-08108 Vilnius tel.: +370 687 847 70		
Atstovas Sveikatos 16	Paraiška	Vieta ir periodas
2024-12-12	patvirtada	VT-MA VARNIŠIS
Adresas: Vilnius m. sen. Vilnius m. Šilų g. 24		
Projektu parengėjas įmonė	1703p	
Projektu parengėjas įmonės data	2024-10-18	
Planu parengėjas data	2024-10-18	
Intensivus	1100	



1172761992

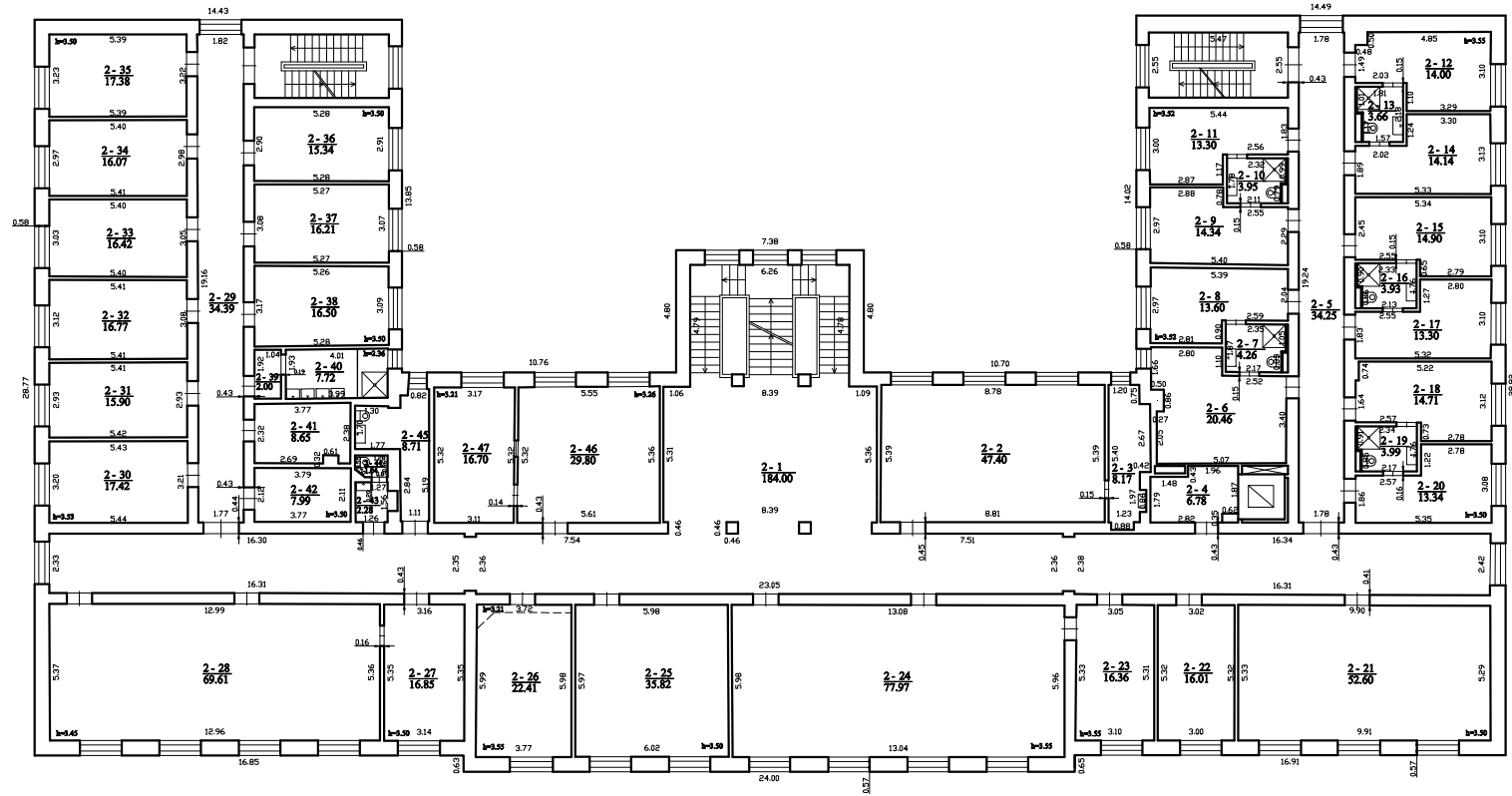

UAB "MATEJADA", Įmonės kodas: 300461134, adresas: Lijonų g. 9-49 LT-01108 Vilnius tel.: +370 687 847 70		
Atstovas įstatymams 304441332	Paraiškų teikėjas UAB "MATEJADA"	Vieta ir periodas Vilnius
Adresas: Vilnius m. sen. Vilniaus m. šilų p. 24		
Projektu parengėjas įmonė: 11316		
Projektu parengėjas kontaktinis duomenys: 2024-10-18		
Planu parengimo data: 2024-10-18		
Mastelis: 1:100		



1172761992

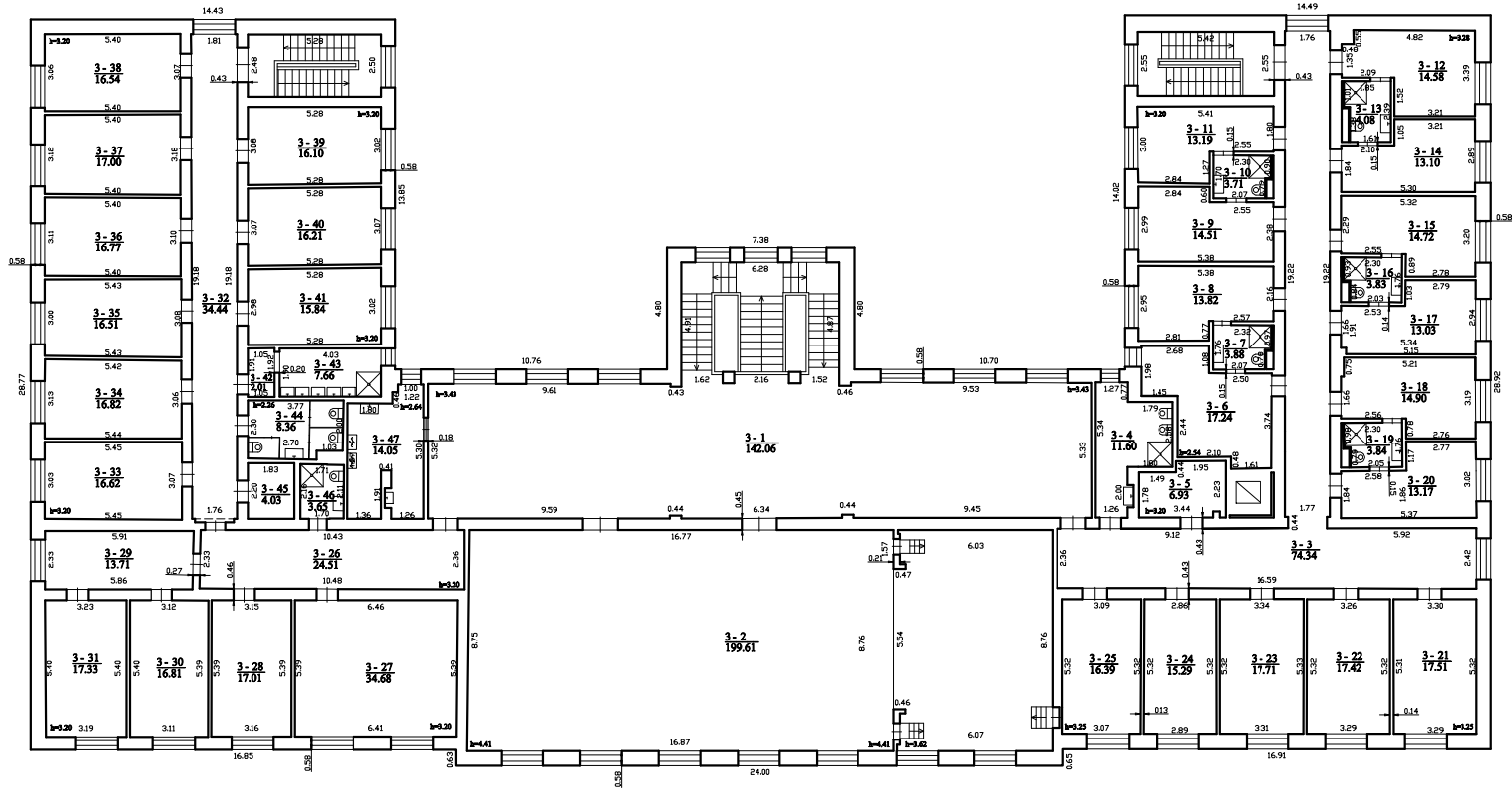

UAB "MATEKADA", Išd. Nr. 3004(1)14, adresas: Lijonų g. 9-09 17-08108 Vilnius tel.: +370 687 847 70		
Architektas	Projektas	Vieta ir periodas
2024-10-18	remontas	Vytautas VARNIŠIS
Adresas: Vilnius m. sen. Vilniaus m. šilų p. 24		
Projektas: Remontinis planas	1:500	
Projektavimas: 2024-10-18		
Planavimas: 2024-10-18		
Skalas:	1:100	



PASTATO IR JO SUDĖTINIŲ DALIŲ KADASTRO DUOMENYS

Pastato kadastro duomenys

Adresas	Vilniaus m. sav. Vilniaus m. Šilo g. 24		
Paskirties grupė	Visuomeninių		
Paskirtis	Mokslo		
Pavadinimas	Mokykla		
Žymėjimas plane	1C3/p		
Kadastro duomenų nustatymo data	2024-10-18	Žemės sklypo kadastro Nr.	0101/0034:123
Statybos būklė		Unikalus numeris	1095-9024-7012

Statinio kategorija:	Ypatingasis	Pamatai:	Gelžbetonis
Paskirties grupių požymis:		Sienos:	Plytos
Statybos pradžios metai:	1959	Perdanga:	Gelžbetonis
Statybos pabaigos metai:	1959	Stogo konstrukcija:	Šlaitinis
Rekonstravimo pradžios metai:		Stogo danga:	Asbestcementis
Rekonstravimo pabaigos metai:		Išorės apdaila:	Tinkas, dažai
Kap. remonto pradžios metai:		Pertvaros:	Plytos
Kap. remonto pabaigos metai:		Grindys:	Linoleumas
Atnaujinimo (modernizavimo) pradžios metai:		Langai:	Plastikiniai
Atnaujinimo (modernizavimo) pabaigos metai:		Durys:	Medinės
Papr. remonto pradžios metai:	2024	Vidaus apdaila:	Dažai
Papr. remonto pabaigos metai:	2024	Šildymas:	Bendr. centr. šild. sist.
Kultūros paveldo objekto tvarkomųjų statybos darbų ir/ar tvarkybos darbų pradžios metai:		Vandentiekis:	Komunalinis vandentiekis
Kultūros paveldo objekto tvarkomųjų statybos darbų ir/ar tvarkybos darbų pabaigos metai:		Nuotekų šalinimas:	Komunalinis nuotekų šalinimas
Baigtumo procentas: %	100	Dujos:	Gamtinės
Aukštų skaičius:	3	Karštas vanduo:	Yra
Tūris: kub. m	20258	Elektra:	Yra
Bendras plotas: kv. m	4128,69	Viryklė:	Elektrinė
Užstatytas plotas: kv. m	1385	Vonios kambarys:	Yra
Užimtas plotas: kv. m		Vėdinimas ir kondicionavimas:	Vėdinimas
Plotas bruto: kv. m	5460	Pastate esančių patalpų (butų) pritaikymas slėptuvei ar priedangai:	
Bendras patalpų (butų), kuriose insoliacijos norma kompensuota, skaičius: vnt.		Koordinatė X:	6063891
Bendras patalpų (butų), kuriose insoliacijos norma kompensuota, plotas: kv. m		Koordinatė Y:	584940



* 1 1 7 2 7 6 2 2 0 7 *

Pastato sudėtinės dalies kadastro duomenys

Žymėjimas	1C3/p		
Pavadinimas	Mokykla		
Statybos pradžios metai:	1959	Tūris: kub. m	15202
Statybos pabaigos metai:	1959	Bendras plotas: kv. m	3046,31
Rekonstravimo pradžios metai:		Pamatai:	Gelžbetonis
Rekonstravimo pabaigos metai:		Sienos:	Plytos
Kap. remonto pradžios metai:		Perdanga:	Gelžbetonis
Kap. remonto pabaigos metai:		Stogo konstrukcija:	Šlaitinis
Atnaujinimo (modernizavimo) pradžios metai:		Stogo danga:	Asbestcementis
Atnaujinimo (modernizavimo) pabaigos metai:		Išorės apdaila:	Tinkas, dažai
Papr. remonto pradžios metai:	2024	Pertvaros:	Plytos
Papr. remonto pabaigos metai:	2024	Grindys:	Linoleumas
Kultūros paveldo objekto tvarkomųjų statybos darbų ir/ar tvarkybos darbų pradžios metai:		Langai:	Plastikiniai
Kultūros paveldo objekto tvarkomųjų statybos darbų ir/ar tvarkybos darbų pabaigos metai:		Durys:	Medinės
Baigtumo procentas: %	100	Vidaus apdaila:	Dažai
Aukštų skaičius:	3		

Pastato sudėtinės dalies kadastro duomenys

Žymėjimas	P		
Pavadinimas	Pusrūsis		
Statybos pradžios metai:	1959	Baigtumo procentas: %	100
Statybos pabaigos metai:	1959	Tūris: kub. m	4627
Rekonstravimo pradžios metai:		Bendras plotas: kv. m	981,25
Rekonstravimo pabaigos metai:		Sienos:	Plytos
Kap. remonto pradžios metai:		Perdanga:	Gelžbetonis
Kap. remonto pabaigos metai:		Išorės apdaila:	Tinkas, dažai
Atnaujinimo (modernizavimo) pradžios metai:		Pertvaros:	Plytos
Atnaujinimo (modernizavimo) pabaigos metai:		Grindys:	Monolitinės
Papr. remonto pradžios metai:	2024	Langai:	Mediniai
Papr. remonto pabaigos metai:	2024	Durys:	Medinės
Kultūros paveldo objekto tvarkomųjų statybos darbų ir/ar tvarkybos darbų pradžios metai:		Vidaus apdaila:	Dažai
Kultūros paveldo objekto tvarkomųjų statybos darbų ir/ar tvarkybos darbų pabaigos metai:			



* 1 1 7 2 7 6 2 2 0 7 *

Pastato sudėtinės dalies kadastro duomenys

Žymėjimas	R		
Pavadinimas	Rūslys		
Statybos pradžios metai:	1959	Baigtumo procentas: %	100
Statybos pabaigos metai:	1959	Aukštų skaičius:	
Rekonstravimo pradžios metai:		Tūris: kub. m	419
Rekonstravimo pabaigos metai:		Bendras plotas: kv. m	97,72
Kap. remonto pradžios metai:		Sienos:	Monolitinis betonas
Kap. remonto pabaigos metai:		Perdanga:	Gelžbetonis
Atnaujinimo (modernizavimo) pradžios metai:		Išorės apdaila:	Nėra
Atnaujinimo (modernizavimo) pabaigos metai:		Pertvaros:	Monolitinis gelžbetonis
Papr. remonto pradžios metai:		Grindys:	Monolitinės
Papr. remonto pabaigos metai:		Langai:	Nėra
Kultūros paveldo objekto tvarkomųjų statybos darbų ir/ar tvarkybos darbų pradžios metai:		Durys:	Metalinės
Kultūros paveldo objekto tvarkomųjų statybos darbų ir/ar tvarkybos darbų pabaigos metai:		Vidaus apdaila:	Dažai

Pastato sudėtinės dalies kadastro duomenys

Žymėjimas	1c1/g		
Pavadinimas	Priestatas		
Statybos pradžios metai:	2006	Tūris: kub. m	10
Statybos pabaigos metai:	2006	Bendras plotas: kv. m	3,41
Rekonstravimo pradžios metai:		Pamatai:	Gelžbetonis
Rekonstravimo pabaigos metai:		Sienos:	Plastikas su karkasu
Kap. remonto pradžios metai:		Perdanga:	Nėra
Kap. remonto pabaigos metai:		Stogo konstrukcija:	Šlaitinis
Atnaujinimo (modernizavimo) pradžios metai:		Stogo danga:	Plastikas
Atnaujinimo (modernizavimo) pabaigos metai:		Išorės apdaila:	Nėra
Papr. remonto pradžios metai:		Pertvaros:	Nėra
Papr. remonto pabaigos metai:		Grindys:	Keraminės plytelės
Kultūros paveldo objekto tvarkomųjų statybos darbų ir/ar tvarkybos darbų pradžios metai:		Langai:	Nėra
Kultūros paveldo objekto tvarkomųjų statybos darbų ir/ar tvarkybos darbų pabaigos metai:		Durys:	Medinės
Baigtumo procentas: %	100	Vidaus apdaila:	Nėra
Aukštų skaičius:	1		

matininkė

VILMA VARNIENĖ



* 1 1 7 2 7 6 2 2 0 7 *

Matininkas(-ė) VILMA VARNIENĖ, kvalifikacijos pažymėjimo Nr. 2M-M-1393, tel.: + 370 657 847 70

PASTATO IR JO SUDĖTINIŲ DALIŲ VERČIŲ NUSTATYMAS

Adresas Vilniaus m. sav. Vilniaus m. Šilo g. 24
 Unikalus numeris 1095-9024-7012
 Vertės nustatymo data 2024-10-18

Žymėjimas	Pavadinimas	Kasmetinis vertės mažinimo koeficientas	Matavimo vienetas	Kiekis	Įkainojimo pagrindas	Vieneto vidutinė statybos vertė, Eur	Atkūrimo kaštai (statybinė vertė), Eur	Nusidėvėjimas %	Atkuriamoji vertė, Eur	Vietovės pataisos koeficientas	Vidutinė rinkos vertė, Eur
1	2	3	4	5	6	7	8	9	10	11	12
1C3/p	Mokykla	0.8	kub. m	20258	Modelis:25501	188.98	3828000	52	1838000		1008000
1C3/p	Mokykla	0.8	kub. m	15202	NTK2024-2.13.9-5	195.92		52			
P	Pusrūsis	0.8	kub. m	4627	NTK2024-2.13.18.1-5	165.67		52			
R	Rūsys	0.7	kub. m	419	NTK2024-2.13.9-5	195.92		60			
1c1/g	Priestatas	2.9	kub. m	10	NTK2024-2.13.6-7	139.29		52			

matininkė

VILMA VARNIENĖ



* 1 1 7 2 7 6 2 2 0 8 *

Matininkas(-ė) VILMA VARNIENĖ, kvalifikacijos pažymėjimo Nr. 2M-M-1393, tel.: + 370 657 847 70

PASTATO PATALPŲ PLOTŲ EKSPLIKACIJA

Adresas Vilniaus m. sav. Vilniaus m. Šilo g. 24
Paskirties grupė Visuomeninių
Paskirtis Mokslo
Pavadinimas Mokykla
Žymėjimas plane 1C3/p
Kadastro duomenų nustatymo data 2024-10-18 **Unikalus numeris** 1095-9024-7012

Aukšto Nr.	Patalpos pažymėjimas plane		Patalpų pavadinimas	Bendras plotas m ²	Gyvenamosios paskirties patalpų							Negyvenamosios paskirties patalpų		
	1 simbolis	2 simbolis			Naudingasis plotas m ²	Iš to skaičiaus			Pagalbinis nenaudingasis plotas m ²	Rūšių (pusrūšių) plotas m ²	Garazų plotas m ²	Pagrindinis plotas m ²	Pagalbinis plotas m ²	Naudingasis plotas m ²
						Gyvenamasis plotas m ²	Verslo plotas m ²	Pagalbinis naudingasis plotas m ²						
1	2	3	4	5	6	7	8	9	10	11	12	13	14	15
R	R	1	Pagalbinė patalpa	5,69									5,69	
R	R	2	Pagalbinė patalpa	5,79									5,79	
R	R	3	Koridorius	1,90									1,90	
R	R	4	Sléptuvė	23,59									23,59	
R	R	5	Sléptuvė	9,90									9,90	
R	R	6	Sléptuvė	11,68									11,68	



* 1 1 7 2 7 5 9 8 2 9 *

1	2	3	4	5	6	7	8	9	10	11	12	13	14	15
R	R	7	Sléptuvė	18,73									18,73	
R	R	8	Sanitarinis mazgas	1,52									1,52	
R	R	9	Sanitarinis mazgas	1,56									1,56	
R	R	10	Sléptuvė	5,71									5,71	
R	R	11	Koridorius	11,65									11,65	
Iš viso rūsyje (11 patalpos)				97,72									97,72	
P	P	1	Koridorius	18,84									18,84	
P	P	2	Sandėlis	6,15									6,15	
P	P	3	Sandėlis	5,14									5,14	
P	P	4	Archyvas	4,23									4,23	
P	P	5	Koridorius	25,00									25,00	
P	P	6	Šiluminis mazgas	21,32									21,32	
P	P	7	Pagalbinė patalpa	39,98									39,98	
P	P	8	Koridorius	11,79									11,79	
P	P	9	Rūbinė	8,34									8,34	
P	P	10	Pagalbinė patalpa	2,03									2,03	
P	P	11	Koridorius	8,02									8,02	
P	P	12	Tambūras	3,41									3,41	
P	P	13	Sanitarinis mazgas	0,72									0,72	
P	P	14	Dušas	2,27									2,27	
P	P	15	Tualetas	1,40									1,40	



* 1 1 7 2 7 5 9 8 2 9 *

1	2	3	4	5	6	7	8	9	10	11	12	13	14	15
P	P	16	Prausykla	2,10									2,10	
P	P	17	Sandėlis	14,93									14,93	
P	P	18	Kabinetas	11,44								11,44		
P	P	19	Koridorius	20,90									20,90	
P	P	20	Pagalbinė patalpa	4,56									4,56	
P	P	21	Prausykla	2,73									2,73	
P	P	22	Kabinetas	9,78								9,78		
P	P	23	Koridorius	3,53									3,53	
P	P	24	Koridorius	4,48									4,48	
P	P	25	Koridorius	3,28									3,28	
P	P	26	Kabinetas	16,94								16,94		
P	P	27	Kabinetas	13,39								13,39		
P	P	28	Kabinetas	16,20								16,20		
P	P	29	Kabinetas	16,62								16,62		
P	P	30	Sandėlis	15,86									15,86	
P	P	31	Sandėlis	17,08									17,08	
P	P	32	Koridorius	12,34									12,34	
P	P	33	Kabinetas	17,57								17,57		
P	P	34	Kabinetas	6,46								6,46		
P	P	35	Sporto salė	49,78								49,78		
P	P	36	Rūbinė	7,23									7,23	



* 1 1 7 2 7 5 9 8 2 9 *

1	2	3	4	5	6	7	8	9	10	11	12	13	14	15
P	P	37	Vandens įvadas	5,18									5,18	
P	P	38	Dirbtuvės	55,91								55,91		
P	P	39	El.skydinė	16,08									16,08	
P	P	40	Rūbinė	12,32									12,32	
P	P	41	Koridorius	16,65									16,65	
P	P	42	Kabinetas	44,03								44,03		
P	P	43	Kabinetas	14,63								14,63		
P	P	44	Koridorius	13,22									13,22	
P	P	45	Kabinetas	33,53								33,53		
P	P	46	Koridorius	12,14									12,14	
P	P	47	Kabinetas	36,65								36,65		
P	P	48	Tambūras	6,21									6,21	
P	P	49	Dirbtuvės	80,72								80,72		
P	P	50	Sandėlis	7,58									7,58	
P	P	51	Dirbtuvės	22,94								22,94		
P	P	52	Dirbtuvės	116,39								116,39		
P	P	53	Sanitarinis mazgas	4,02									4,02	
P	P	54	Sandėlis	8,71									8,71	
P	P	55	Dirbtuvės	47,03								47,03		
P	P	56	Kabinetas	4,88								4,88		
Iš viso pusrūsyje (56 patalpos)				984,66								614,89	369,77	



* 1 1 7 2 7 5 9 8 2 9 *

1	2	3	4	5	6	7	8	9	10	11	12	13	14	15
1	1	1	Tambūras	3,36									3,36	
1	1	2	Holas	116,46								116,46		
1	1	3	Kabinetas	19,61								19,61		
1	1	4	Kabinetas	37,60								37,60		
1	1	5	Koridorius	38,49								38,49		
1	1	6	Kabinetas	36,15								36,15		
1	1	7	Sandėlis	4,78									4,78	
1	1	8	Kabinetas	7,95								7,95		
1	1	9	Kabinetas	35,53								35,53		
1	1	10	Koridorius	34,56								34,56		
1	1	11	Kabinetas	67,33								67,33		
1	1	12	Pagalbinė patalpa	2,35									2,35	
1	1	13	Kabinetas	8,69								8,69		
1	1	14	Kabinetas	23,64								23,64		
1	1	15	Kabinetas	46,90								46,90		
1	1	16	Sanitarinis mazgas	4,32									4,32	
1	1	17	Rūbinė	11,89									11,89	
1	1	18	Tambūras	1,00									1,00	
1	1	19	Pagalbinė patalpa	3,09									3,09	
1	1	20	Pagalbinė patalpa	8,32									8,32	
1	1	21	Sanitarinis mazgas	3,44									3,44	



* 1 1 7 2 7 5 9 8 2 9 *

1	2	3	4	5	6	7	8	9	10	11	12	13	14	15
1	1	22	Sanitarinis mazgas	7,24									7,24	
1	1	23	Tualetas	1,05									1,05	
1	1	24	Tualetas	1,06									1,06	
1	1	25	Kabinetas	16,34								16,34		
1	1	26	Kabinetas	15,77								15,77		
1	1	27	Kabinetas	13,81								13,81		
1	1	28	Koridorius	3,45									3,45	
1	1	29	Kabinetas	12,05								12,05		
1	1	30	Koridorius	9,48									9,48	
1	1	31	Kabinetas	11,00								11,00		
1	1	32	Kabinetas	10,73								10,73		
1	1	33	Sanitarinis mazgas	3,36									3,36	
1	1	34	Valgyklos salė	130,79								130,79		
1	1	35	Prausykla	5,02									5,02	
1	1	36	Koridorius	5,84									5,84	
1	1	37	Koridorius	15,01									15,01	
1	1	38	Kabinetas	36,47								36,47		
1	1	39	Koridorius	2,77									2,77	
1	1	40	Tambūras	2,94									2,94	
1	1	41	Kambarys	16,77								16,77		
1	1	42	Sanitarinis mazgas	2,29									2,29	



* 1 1 7 2 7 5 9 8 2 9 *

1	2	3	4	5	6	7	8	9	10	11	12	13	14	15
1	1	43	Laboratorija	46,91								46,91		
1	1	44	Pagalbinė patalpa	11,56									11,56	
1	1	45	Pagalbinė patalpa	2,58									2,58	
1	1	46	Pagalbinė patalpa	4,46									4,46	
1	1	47	Koridorius	6,45									6,45	
1	1	48	Kabinetas	19,31								19,31		
1	1	49	Kabinetas	11,48								11,48		
1	1	50	Kabinetas	18,42								18,42		
1	4	1	Koridorius	7,08	7,08			7,08						
1	4	2	Tualetas	1,01	1,01			1,01						
1	4	3	Virtuvė	6,25	6,25	6,25								
1	4	4	Sanitarinis mazgas	5,08	5,08			5,08						
1	4	5	Kambarys	18,50	18,50	18,50								
Iš viso pirmame aukšte (55 patalpos)				997,79	37,92	24,75		13,17				832,76	127,11	
2	2	1	Holas	184,00								184,00		
2	2	2	Kabinetas	47,40								47,40		
2	2	3	Pagalbinė patalpa	8,17									8,17	
2	2	4	Pagalbinė patalpa	6,78									6,78	
2	2	5	Koridorius	34,25								34,25		
2	2	6	Kambarys	20,46								20,46		
2	2	7	Sanitarinis mazgas	4,26									4,26	



* 1 1 7 2 7 5 9 8 2 9 *

1	2	3	4	5	6	7	8	9	10	11	12	13	14	15
2	2	8	Kambarys	13,60								13,60		
2	2	9	Kambarys	14,34								14,34		
2	2	10	Sanitarinis mazgas	3,95									3,95	
2	2	11	Kambarys	13,30								13,30		
2	2	12	Kambarys	14,00								14,00		
2	2	13	Sanitarinis mazgas	3,66									3,66	
2	2	14	Kambarys	14,14								14,14		
2	2	15	Kambarys	14,90								14,90		
2	2	16	Sanitarinis mazgas	3,93									3,93	
2	2	17	Kambarys	13,30								13,30		
2	2	18	Kambarys	14,71								14,71		
2	2	19	Sanitarinis mazgas	3,99									3,99	
2	2	20	Kambarys	13,34								13,34		
2	2	21	Kabinetas	52,60								52,60		
2	2	22	Kabinetas	16,01								16,01		
2	2	23	Kabinetas	16,36								16,36		
2	2	24	Kabinetas	77,97								77,97		
2	2	25	Kabinetas	35,82								35,82		
2	2	26	Kabinetas	22,41								22,41		
2	2	27	Kabinetas	16,85								16,85		
2	2	28	Kabinetas	69,61								69,61		



* 1 1 7 2 7 5 9 8 2 9 *

1	2	3	4	5	6	7	8	9	10	11	12	13	14	15
2	2	29	Koridorius	34,39								34,39		
2	2	30	Kambarys	17,42								17,42		
2	2	31	Kambarys	15,90								15,90		
2	2	32	Kambarys	16,77								16,77		
2	2	33	Kambarys	16,42								16,42		
2	2	34	Kambarys	16,07								16,07		
2	2	35	Kambarys	17,38								17,38		
2	2	36	Kambarys	15,34								15,34		
2	2	37	Kambarys	16,21								16,21		
2	2	38	Kambarys	16,50								16,50		
2	2	39	Koridorius	2,00									2,00	
2	2	40	Sanitarinis mazgas	7,72									7,72	
2	2	41	Pagalbinė patalpa	8,65									8,65	
2	2	42	Pagalbinė patalpa	7,99									7,99	
2	2	43	Prausykla	2,28									2,28	
2	2	44	Tualetas	1,04									1,04	
2	2	45	Sanitarinis mazgas	8,71									8,71	
2	2	46	Kabinetas	29,80								29,80		
2	2	47	Kabinetas	16,70								16,70		
Iš viso antrame aukšte (47 patalpos)				1021,40								948,27	73,13	
3	3	1	Holas	142,06								142,06		



* 1 1 7 2 7 5 9 8 2 9 *

1	2	3	4	5	6	7	8	9	10	11	12	13	14	15
3	3	2	Salė	199,61								199,61		
3	3	3	Koridorius	74,34								74,34		
3	3	4	Sanitarinis mazgas	11,60									11,60	
3	3	5	Pagalbinė patalpa	6,93									6,93	
3	3	6	Kambarys	17,24								17,24		
3	3	7	Sanitarinis mazgas	3,88									3,88	
3	3	8	Kambarys	13,82								13,82		
3	3	9	Kambarys	14,51								14,51		
3	3	10	Sanitarinis mazgas	3,71									3,71	
3	3	11	Kambarys	13,19								13,19		
3	3	12	Kambarys	14,58								14,58		
3	3	13	Sanitarinis mazgas	4,08									4,08	
3	3	14	Kambarys	13,10								13,10		
3	3	15	Kambarys	14,72								14,72		
3	3	16	Sanitarinis mazgas	3,83									3,83	
3	3	17	Kambarys	13,03								13,03		
3	3	18	Kambarys	14,90								14,90		
3	3	19	Sanitarinis mazgas	3,84									3,84	
3	3	20	Kambarys	13,17								13,17		
3	3	21	Kambarys	17,51								17,51		
3	3	22	Kambarys	17,42								17,42		



* 1 1 7 2 7 5 9 8 2 9 *

1	2	3	4	5	6	7	8	9	10	11	12	13	14	15
3	3	23	Kambarys	17,71								17,71		
3	3	24	Kambarys	15,29								15,29		
3	3	25	Kambarys	16,39								16,39		
3	3	26	Koridorius	24,51								24,51		
3	3	27	Kabinetas	34,68								34,68		
3	3	28	Kabinetas	17,01								17,01		
3	3	29	Koridorius	13,71								13,71		
3	3	30	Kabinetas	16,81								16,81		
3	3	31	Kabinetas	17,33								17,33		
3	3	32	Koridorius	34,44								34,44		
3	3	33	Kambarys	16,62								16,62		
3	3	34	Kambarys	16,82								16,82		
3	3	35	Kambarys	16,51								16,51		
3	3	36	Kambarys	16,77								16,77		
3	3	37	Kambarys	17,00								17,00		
3	3	38	Kambarys	16,54								16,54		
3	3	39	Kambarys	16,10								16,10		
3	3	40	Kambarys	16,21								16,21		
3	3	41	Kambarys	15,84								15,84		
3	3	42	Koridorius	2,01									2,01	
3	3	43	Sanitarinis mazgas	7,66									7,66	



* 1 1 7 2 7 5 9 8 2 9 *

1	2	3	4	5	6	7	8	9	10	11	12	13	14	15
3	3	44	Sanitarinis mazgas	8,36									8,36	
3	3	45	Pagalbinė patalpa	4,03									4,03	
3	3	46	Sanitarinis mazgas	3,65									3,65	
3	3	47	Pagalbinė patalpa	14,05									14,05	
Iš viso trečiame aukšte (47 patalpos)				1027,12								949,49	77,63	
Iš viso (216 patalpos)				4128,69	37,92	24,75		13,17				3345,41	745,36	

matininkė

VILMA VARNIENĖ

2024-11-18 08:24:07



* 1 1 7 2 7 5 9 8 2 9 *

Lapas 12 iš 12